Plán učiva 4.1.-8.1.2021 3.A Mgr. Emílie Pechalová

Český jazyk a literatura

- vyjmenovaná slova po B, L, M-opakování (kartičky s -y, ý, -i, í, učebnice ČJ 3)
- Čítanka str. 82, 83 - četba, otázky, odpovědi
- dojmy z Vánoc-komunikace, konverzace

Matematika

- násobení a dělení 6-10, zkouška správnosti-procvičování
- slovní úlohy-řešení, zápis

Prvouka

- Svět kolem nás - str. 24-25 číst, opakovat
- společně zápis do sešitu

SVĚT KOLEM NÁS		
PŘÍRODA		LIDSKÉ VÝTVORY – VÝROBKY
neživá příroda	živá příroda	vše, co člověk vyrobil
neživé přírodniny	živé přírodniny	
voda, vzduch, půda, teplo a světlo ze Slunce, nerosty a horniny	např. houby, rostliny, zvířata a lidé	

- přečíst v učebnici str. 24 v učebnici; splň úkol z rámečku Námět k činnosti/nakresli jeden obrázek přírodniny nebo lidského výtvoru/-po příchodu do školy vyrobíme společnou obrázkovou mapu světa kolem nás ☺

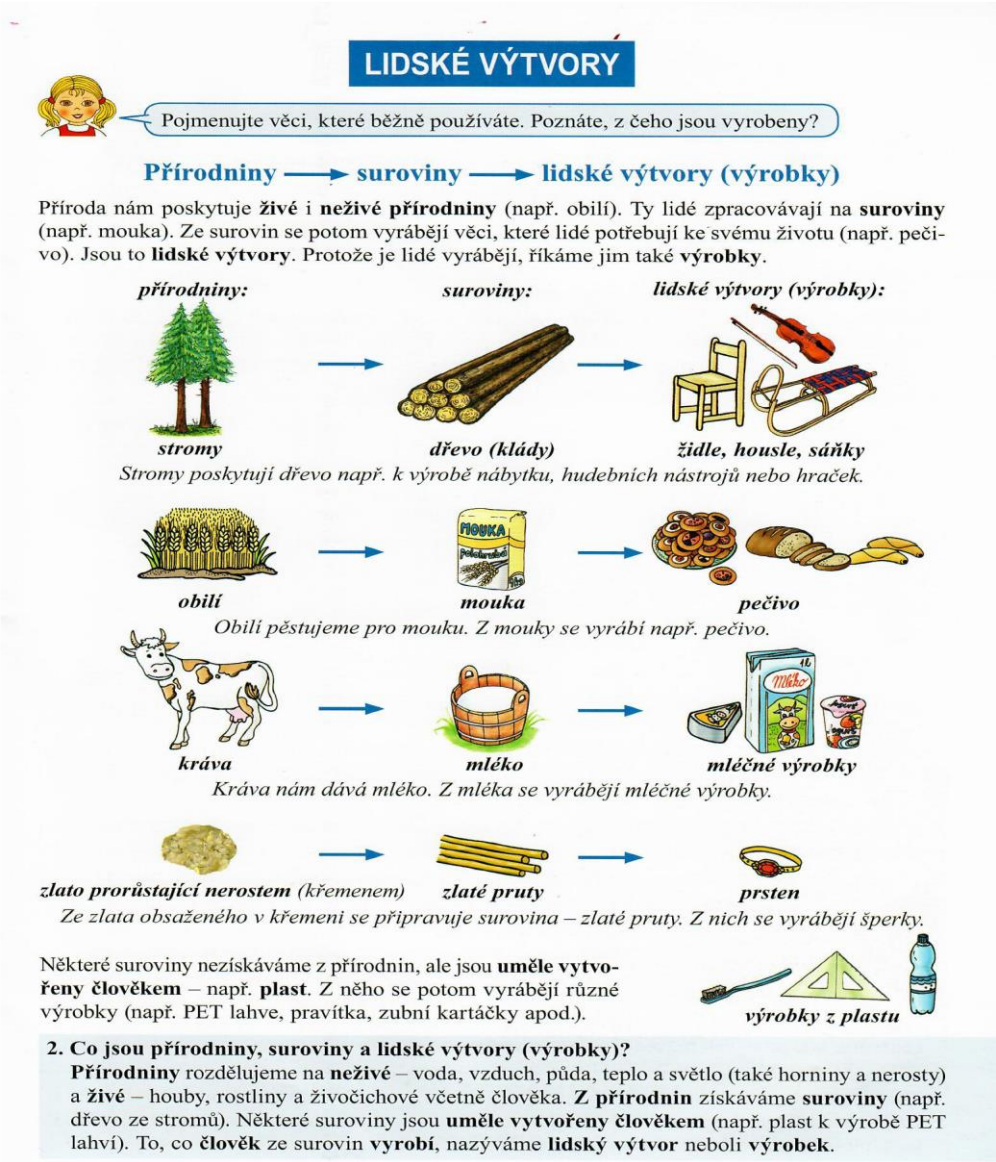

LIDSKÉ VÝTVORY

Pojmenujte věci, které běžně používáte. Poznáte, z čeho jsou vyrobeny?

Přírodniny → suroviny → lidské výtvory (výrobky)

Příroda nám poskytuje **živé** i **neživé přírodniny** (např. obilí). Ty lidé zpracovávají na **suroviny** (např. mouka). Ze surovin se potom vyrábějí věci, které lidé potřebují ke svému životu (např. pečivo). Jsou to **lidské výtvory**. Protože je lidé vyrábějí, říkáme jim také **výrobky**.

přírodniny: ***suroviny:*** ***lidské výtvory (výrobky):***

stromy → ***dřevo (klády)*** → ***židle, housle, sáňky***

Stromy poskytují dřevo např. k výrobě nábytku, hudebních nástrojů nebo hraček.

obilí → ***mouka*** → ***pečivo***

Obilí pěstujeme pro mouku. Z mouky se vyrábí např. pečivo.

kráva → ***mléko*** → ***mléčné výrobky***

Kráva nám dává mléko. Z mléka se vyrábějí mléčné výrobky.

zlato prorůstající nerostem *(křemenem)* → ***zlaté pruty*** → ***prsten***

Ze zlata obsaženého v křemeni se připravuje surovina – zlaté pruty. Z nich se vyrábějí šperky.

Některé suroviny nezískáváme z přírodnin, ale jsou **uměle vytvořeny člověkem** – např. **plast**. Z něho se potom vyrábějí různé výrobky (např. PET lahve, pravítka, zubní kartáčky apod.).

výrobky z plastu

2. Co jsou přírodniny, suroviny a lidské výtvory (výrobky)?
Přírodniny rozdělujeme na **neživé** – voda, vzduch, půda, teplo a světlo (také horniny a nerosty) a **živé** – houby, rostliny a živočichové včetně člověka. **Z přírodnin** získáváme **suroviny** (např. dřevo ze stromů). Některé suroviny jsou **uměle vytvořeny člověkem** (např. plast k výrobě PET lahví). To, co **člověk** ze surovin **vyrobí**, nazýváme **lidský výtvor** neboli **výrobek**.

Hudební chvilky – písničky s kytarou + rytmické nástroje z máminy kuchyně

Online výuka Po-Pá přes SKYPE

1.skupina 9 – 10 hod.
2.skupina 10 – 11 hod.
3.skupina 12 – 13 hod.

Anglický jazyk

Skupina p. uč. Pospíchalové

- učebnice str. 30,31 - My toys
- slovíčka ze strany 30,31 - dole, přečíst a naučit, cv. 1 přečíst.
- Pracovní sešit str. 30 - cv. 1 a 2

Skupina p. uč. Morongové

UNIT 14 MY TOYS - Pracujeme na straně 30-31 v učebnici a v pracovním sešitě 30-31.
Slovíčka k procvičení zde: www.3zshnj.blogspot.com - UNIT 14

Výuka přes aplikaci ZOOM zde:
https://us04web.zoom.us/j/74185161603?pwd=eHB3VmFKck5kc0xXLytPVlRFSjdrUT09
Meeting ID: 741 8516 1603
Passcode: An4w3J
Úterý a čtvrtek: 8:15 - 8:45 hod.
Přes SKYPE bohužel nejde celá skupina 11 dětí najednou